



19 de febrero 2014

Índice:

1. Precios Medios Nacionales, comentarios y gráficos

2. Precios en Mercados Representativos UE

- 2.1 Cereales
- 2.2 Vinos de mesa
- 2.3 Aceites y Semillas
- 2.4 Frutas y Hortalizas
- 2.5 Vacuno
- 2.6 Ovino
- 2.7 Porcino



GOBIERNO
DE ESPAÑA

MINISTERIO
DE AGRICULTURA, ALIMENTACIÓN
Y MEDIO AMBIENTE

SECRETARÍA GENERAL TÉCNICA

Subdirección General de Estadística

sgestadi@magrama.es

<http://www.magrama.gob.es/es/estadistica/temas/default.aspx>

Publicación elaborada por la
Secretaría General Técnica
Subdirección General de Estadística



MINISTERIO DE AGRICULTURA, ALIMENTACIÓN Y MEDIO AMBIENTE

Edita

© Ministerio de Agricultura, Alimentación y Medio Ambiente
Secretaría General Técnica
Centro de Publicaciones
Catálogo de Publicaciones de la Administración General del Estado:
<http://publicacionesoficiales.boe.es/>

N.I.P.O.: 280-14-010-0

Se permite la utilización, copia o reproducción de los datos de este Boletín siempre que se cite expresamente su procedencia

CEREALES: Descenso en la cotización de la cebada pienso (-0,41%) y subida del arroz cáscara (1,49%), los demás cereales se mantienen prácticamente estables.

VINO DE MESA (▼): Descenso en la cotización del vino de mesa; vino blanco (-2,54%) y vino tinto (-2,43%).

ACEITES VEGETALES (▲): Subida de los aceites vegetales; oliva virgen (0,63%), lampante de oliva (0,81%), orujo crudo (2,98%) y refinado de girasol (0,93%).

CITRICOS (▼): Síntomas de debilidad en las cotizaciones de limón (-0,31%) y naranja (-0,71%).

FRUTAS DE PEPITA: Subida en manzana Golden (3,04%) y descensos en pera Blanquilla (-2,50%) debido a la presión de la oferta actual en cámaras.

HORTALIZAS (▼): Avances en tomate liso (8,30%), pimienta verde italiano (6,32%) y acelga (2,29%). Retrocesos en fresón (-10,29%) por el descenso de la demanda y el incremento de la oferta y judía verde plana (-2,48%). Estabilidad en alcachofa. Sube la patata (2,56%).

VACUNO (=): Mercado de canales de vacuno sin cambios para las terneras, con un ligero retroceso para los añojos (-1,11%), que parece causado por la disminución de salidas hacia Italia. Equilibrio en las cotizaciones del ganado destinado para vida, por una oferta ajustada y una exportación que se mantiene hacia Argelia y Libia.

CORDERO (=): Estables los precios de las canales de cordero, debido a la corta oferta en campo y signos que denotan una leve subida del consumo (propio de los primeros quince días de mes).

PORCINO (=): El cebado de capa blanca no anota cambios, si bien registra ligero descenso en la categoría de contenido magro 60-65% (-0,65%), el cierre de las fronteras Rusas a la exportación procedente de la UE se hace sentir. Al alza la cotización del lechón de base 20 kg, comienza la preocupación de los calendarios de salida.

POLLOS (▲): Subida en los precios de las canales de pollo (1,20%), responde a un consumo que se hace presente.

HUEVOS (▲): Elevación de los precios de los huevos de ambos gramajes, si bien, se registra mayor ganancia en la Clase L (2,86%), que en la Clase M (2,73%). El consumo doméstico empieza a notarse.

CONEJO (=): Repite la cotización de la semana pasada del conejo vivo de granja, debido a la estabilidad en la producción en granja y el consumo en hogares.

LÁCTEOS (▼): Moderado ascenso del precio de suero de leche desnatada en polvo (0,83%).

PRODUCTOS AGRARIOS (especificaciones)		Semana 06 03/02-09/02	Semana 07 10/02-16/02	Variación semanal euros	Variación semanal %
AGRICOLAS					
(1)	Trigo blando panificable (€/t)	193,14	193,17	0,03	0,02
(1)	Cebada pienso (€/t)	168,09	167,40	-0,69	-0,41
(1)	Maíz grano (€/t)	176,88	177,01	0,13	0,07
(4)	Arroz cáscara (€/t)	268,05	272,05	4,00	1,49
(1)	Alfalfa (€/t)	177,54	177,61	0,07	0,04
(2)	Vino blanco sin indicación geográfica (€/hgdo)	3,15	3,07	-0,08	-2,54
(2)	Vino tinto sin indicación geográfica (€/hgdo, 12p. color)	3,71	3,62	-0,09	-2,43
(3)	Aceite de oliva virgen de 0,8 a 2º (€/100 kg)	188,57	189,75	1,18	0,63
(3)	Aceite de oliva lampante, más de 2º (€/100 kg)	180,46	181,92	1,46	0,81
(3)	Aceite de orujo crudo (€/100 kg)	80,23	82,62	2,39	2,98
(3)	Aceite girasol refinado (€/100 kg)	76,44	77,15	0,71	0,93
(4)	Limón(€/100kg)	26,51	26,43	-0,08	-0,31
(4)	Naranja(€/100kg)	15,32	15,21	-0,11	-0,71
(4)	Manzana Golden Delicious (€/100 kg)	44,56	45,92	1,36	3,04
(4)	Pera Blanquilla (€/100kg)	63,75	62,15	-1,60	-2,50
(4)	Acelga (€/100kg)	43,54	44,54	1,00	2,29
(4)	Alcachofa (€/100kg)	21,48	21,48	0,00	0,00
(4)	Coliflor (€/100kg)	25,05	23,30	-1,75	-6,99
(4)	Fresón(€/100kg)	136,00	122,00	-14,00	-10,29
(4)	Judía verde tipo plana (€/100 kg)	168,96	164,77	-4,19	-2,48
(4)	Pimienta verde tipo italiano (€/100 kg)	94,78	100,77	5,99	6,32
(4)	Tomate liso (€/100 kg)	40,49	43,85	3,36	8,30
(4)	Patata (€/100 kg)	17,73	18,18	0,45	2,56
GANADEROS					
(5)	Ternera, conjunto clases (€/100 kg canal)	412,78	412,76	-0,02	0,00
(5)	Añojo, buena conformación (€/100 kg canal)	398,75	394,31	-4,44	-1,11
(5)	Bovino vivo, conjunto categorías (€/100 kg vivo)	214,68	214,46	-0,22	-0,10
(5)	Corderos 9-19 kilos (€/100 kg canal)	537,10	538,95	1,85	0,35
(5)	Corderos 12-16 kilos (€/100 kg canal)	486,13	487,88	1,75	0,36
(5)	Porcino 60-55% magro (€/100 kg canal)	175,74	174,60	-1,14	-0,65
(5)	Porcino 50-55% magro (€/100 kg canal)	170,98	171,22	0,24	0,14
(5)	Porcino <50% magro (€/100 kg canal)	172,92	172,89	-0,03	-0,02
(5)	Lechón 20 kg (€/unidad)	51,22	52,01	0,79	1,54
(6)	Pollo, media de canales del 83% y 65% rdto. (€/100 kg canal)	178,90	181,05	2,15	1,20
(7)	Huevos - Clase L (€/docena)	0,84	0,86	0,02	2,86
(7)	Huevos - Clase M (€/docena)	0,77	0,79	0,02	2,73
(8)	Conejo 1,8-2,2 kilo, vivo (€/100 kg)	176,46	176,46	-0,00	0,00
(10)	Suero de leche en polvo (€/100kg)	98,25	99,07	0,82	0,83
(9)	Leche de vaca (€/100 litros): Fuente FEGA	Precio diciembre 2013: 39,40 €/100 litros			

Posición comercial: (1) Entrada industria ; (2) Salida bodega; (3) Salida almazara; (4) Granel; s/árbol, finca,almacén agricultor,alhóndiga,lonja; (5) Entrada matadero; (6) Salida muelle matadero; (7) Salida muelle centro de embalaje; (8) Salida granja; (9) Precio pagado al ganadero (10) Precio franco fábrica sin impuestos ni costes

PRECIOS MEDIOS NACIONALES

■ antepenúltima campaña
■ penúltima campaña
■ campaña actual

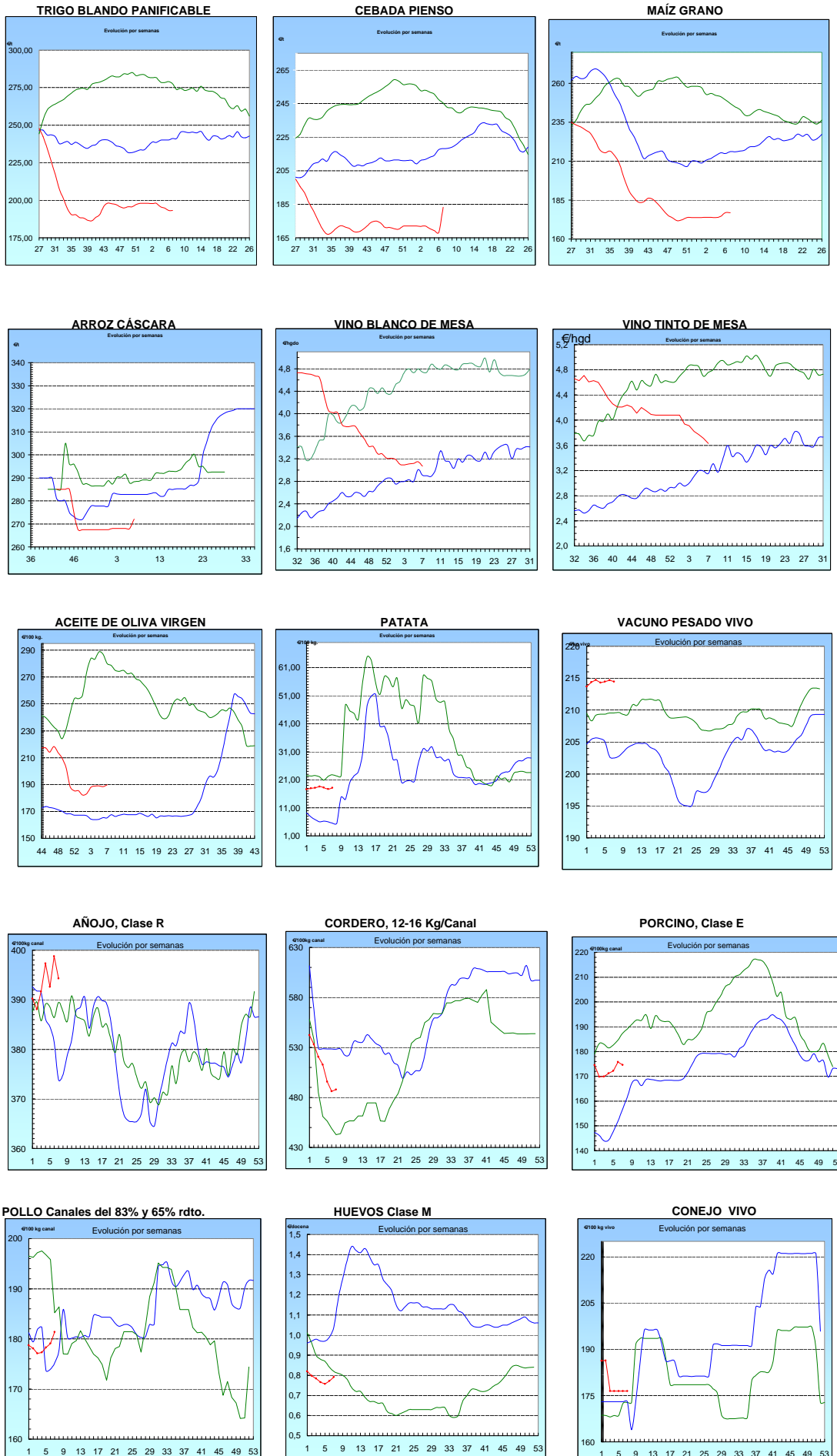

I-2 PRECIOS EN MERCADOS REPRESENTATIVOS - CEREAL

Precios en Euro/Tonelada

REGLAMENTO (UE) N° 1272/2009 DE LA COMISION. Artículo 56, apartado 3.

Precios de comercio al por mayor. Mercancía nacional y/o importada, sobre vehículo en posición almacén

PRODUCTO	MERCADO REPRESENTATIVO	Semana 03-09/02 2014	Semana 10-16/02 2014	Variación €
Trigo Blando Panificable	Álava	192,00	190,00	-2,00
	Albacete	200,00	200,00	0,00
	Ávila	188,00	188,00	0,00
	Badajoz	203,00	203,00	0,00
	Barcelona	214,00	214,00	0,00
	Burgos	181,40	182,64	1,24
	Cádiz	230,00	230,00	0,00
	Ciudad Real	200,00	200,00	0,00
	Córdoba	215,00	215,00	0,00
	La Coruña	210,00	210,00	0,00
	Cuenca	199,00	199,00	0,00
	Gerona	214,00	214,00	0,00
	Guadalajara	192,00	192,00	0,00
	Huesca	196,00	196,00	0,00
	León	192,00	192,00	0,00
	Lérida	203,00	203,00	0,00
	La Rioja	190,00	192,00	2,00
	Madrid	192,00	192,00	0,00
	Navarra	198,00	198,00	0,00
	Orense	196,00	196,00	0,00
	Palencia	189,00	189,00	0,00
	Pontevedra	196,00	196,00	0,00
	Salamanca	189,00	188,80	-0,20
	Segovia	183,00	183,00	0,00
	Sevilla	230,00	230,00	0,00
	Soria	195,20	192,60	-2,60
	Tarragona	217,00	217,00	0,00
	Teruel	202,00	202,00	0,00
	Toledo	196,00	194,00	-2,00
	Valencia	208,00	208,00	0,00
Valladolid	188,20	188,20	0,00	
Zamora	190,50	190,50	0,00	
Zaragoza	202,00	202,00	0,00	
Trigo Duro	Burgos	177,00	177,00	0,00
	Cádiz	245,00	245,00	0,00
	Córdoba	260,00	260,00	0,00
	Sevilla	245,00	245,00	0,00
	Zamora	222,00	222,00	0,00
	Zaragoza	240,00	240,00	0,00

I-2 PRECIOS EN MERCADOS REPRESENTATIVOS - CEREAL

Precios en Euro/Tonelada

REGLAMENTO (UE) N° 1272/2009 DE LA COMISION. Artículo 56, apartado 3.

Precios de comercio al por mayor. Mercancía nacional y/o importada, sobre vehículo en posición almacén

PRODUCTO	MERCADO REPRESENTATIVO	Semana 03-09/02 2014	Semana 10-16/02 2014	Variación €
Cebada Pienso	Albacete	167,90	167,80	-0,10
	Ávila	164,00	164,00	0,00
	Badajoz	186,00	186,00	0,00
	Burgos	162,20	162,73	0,53
	Ciudad Real	169,10	168,90	-0,20
	La Coruña	187,00	187,00	0,00
	Cuenca	167,00	167,00	0,00
	Granada	177,00	174,00	-3,00
	Guadalajara	166,70	166,20	-0,50
	Huelva	192,00	192,00	0,00
	Huesca	168,00	168,00	0,00
	León	172,00	172,00	0,00
	Lérida	176,00	175,00	-1,00
	Madrid	166,00	166,00	0,00
	Murcia	178,00	178,00	0,00
	Navarra	170,00	170,00	0,00
	Palencia	168,00	168,00	0,00
	Salamanca	169,00	168,80	-0,20
	Segovia	160,00	160,00	0,00
	Sevilla	190,00	190,00	0,00
Soria	164,80	164,80	0,00	
Teruel	165,00	167,00	2,00	
Toledo	174,50	170,70	-3,80	
Valladolid	164,40	164,20	-0,20	
Zamora	172,00	172,00	0,00	
Zaragoza	165,00	167,00	2,00	
Cebada Malta	Albacete	190,00	190,00	0,00
	Burgos	180,00	180,00	0,00
	Cuenca	190,00	190,00	0,00
	La Rioja	177,00	177,00	0,00
	Navarra	174,00	174,00	0,00

I-2 PRECIOS EN MERCADOS REPRESENTATIVOS - CEREAL

Precios en Euro/Tonelada

REGLAMENTO (UE) N° 1272/2009 DE LA COMISION. Artículo 56, apartado 3.

Maíz grano, precios de comercio al por mayor. Mercancia nacional y/o importada, sobre vehículo en almacén
 Arroz cáscara, arroz blanco precios salida almacén agricultor

PRODUCTO	MERCADO REPRESENTATIVO	Semana 03-09/02 2014	Semana 10-16/02 2014	Variación €
Maíz Grano	Albacete	176,30	177,10	0,80
	Badajoz	172,00	172,00	0,00
	Barcelona	188,00	188,00	0,00
	Cáceres	172,00	172,00	0,00
	Cádiz	177,00	177,00	0,00
	Ciudad Real	180,00	180,00	0,00
	La Coruña	180,00	184,00	4,00
	Cuenca	176,00	177,00	1,00
	Gerona	188,00	188,00	0,00
	Guadalajara	175,00	175,00	0,00
	Huelva	177,00	177,00	0,00
	Huesca	178,00	179,00	1,00
	León	172,00	172,00	0,00
	Lérida	182,00	181,00	-1,00
	La Rioja	186,00	183,00	-3,00
	Madrid	175,00	175,00	0,00
	Murcia	178,00	180,00	2,00
	Navarra	181,00	181,00	0,00
	Pontevedra	180,00	184,00	4,00
	Salamanca	175,40	175,80	0,40
Sevilla	177,00	177,00	0,00	
Tarragona	180,00	179,00	-1,00	
Toledo	183,00	186,00	3,00	
Valencia	188,00	188,00	0,00	
Valladolid	174,20	175,80	1,60	
Zamora	170,00	170,00	0,00	
Zaragoza	183,00	180,00	-3,00	
Arroz Cáscara (Japónica/Bahía R)	Valencia	277,50	282,50	5,00
Arroz Blanco Extra	Tarragona	550,00	550,00	0,00
	Valencia	530,00	535,00	5,00

**I-3 PRECIOS EN MERCADOS REPRESENTATIVOS
VINOS BLANCO Y TINTO SIN INDICACION GEOGRAFICA
Reglamentos UE N° 479/2008 y 144/2013**

**En €/hgdo, salida bodega, a granel, pago al contado sin I.V.A.
Precio de vino tinto referido al producto de 12 puntos de color**

30/12-5/01

PRODUCTO	MERCADO REPRESENTATIVO	Semana 3-9/02 2014	Semana 3-9/02 2014	Variación €
VINO BLANCO	Albacete	3,81	3,94	0,12
	Badajoz	2,93	2,55	-0,38
	Ciudad Real	3,64	3,64	0,00
	Toledo	2,60	2,55	-0,05
VINO TINTO	Albacete	4,02	4,02	0,00
	Ciudad Real	3,88	3,88	0,00
	Murcia	3,54	3,54	0,00
	Toledo	3,40	3,40	0,00
	Valencia	2,68	2,68	0,00

I-4 PRECIOS EN MERCADOS REPRESENTATIVOS DE ACEITES

Aceites. Precios sobre almazara, en €/100 kg, sin I.V.A.Rgtos C.E. 865/04 y 826/08

Semilla de girasol. Precios en centros de demanda, en €/100 kg, sin I.V.A. Rgto C.E.E. 3405/93

PRODUCTO Y ESPECIFICACIONES	MERCADO REPRESENTATIVO	Semana 3-9/02 2014	Semana 10-16/02 2014	Variación €
ACEITE DE OLIVA VIRGEN EXTRA Menos de 0,8°	Badajoz	207,40	207,40	0,00
	Ciudad Real	206,00	209,00	3,00
	Córdoba	204,30	204,30	0,00
	Granada	207,50	207,50	0,00
	Jaén	206,20	207,40	1,20
	Málaga	206,40	205,90	-0,50
	Sevilla	217,00	217,00	0,00
	Tarragona	213,36	216,36	3,01
	Toledo	207,00	210,00	3,00
ACEITE DE OLIVA VIRGEN De 0,8° a 2°	Badajoz	187,80	187,80	0,00
	Córdoba	189,31	189,30	-0,01
	Granada	189,00	189,50	0,50
	Jaén	187,90	189,80	1,90
	Sevilla	190,80	190,80	0,00
	Cadiz	187,00	190,00	3,00
	Tarragona	195,33	195,33	0,00
	Toledo	186,00	190,00	4,00
ACEITE DE OLIVA LAMPANTE Más de 2°	Córdoba	178,80	180,90	2,10
	Granada	180,00	181,00	1,00
	Jaén	181,50	182,70	1,20
	Málaga	180,60	181,50	0,90
	Sevilla	177,00	180,30	3,30
	Tarragona	178,66	178,66	0,00
	Badajoz	181,80	181,80	0,00
ACEITE DE OLIVA REFINADO	Córdoba	192,32	191,71	-0,61
	Jaén	194,13	192,32	-1,81
	Tarragona	195,33	195,33	0,00
ACEITE DE ORUJO CRUDO	Córdoba	79,63	82,60	2,97
	Jaén	82,94	84,14	1,20
	Tarragona	78,13	81,14	3,01
ACEITE DE ORUJO REFINADO	Córdoba	121,70	122,60	0,90
	Jaén	122,01	123,21	1,20
	Tarragona	120,20	123,21	3,01
ACEITE DE GIRASOL REFINADO	Córdoba	75,31	74,45	-0,86
	Sevilla	76,00	77,00	1,00
	Tarragona	78,00	80,00	2,00
SEMILLA DE GIRASOL	Andalucía	34,20	33,84	-0,36
	Centro-Norte	33,26	33,96	0,70

I-5 PRECIOS EN MERCADOS REPRESENTATIVOS - FRUTAS Y HORTALIZAS**PRECIOS DE PRODUCTOS NACIONALES**

Mercados representativos de producción

Rgtos. CE 1234/2007 y 543/2011

En €/100 kg, a salida agrupación de productores, envasado, sin I.V.A, incluyendo el precio del envase.

CITRICOS

PRODUCTO	MERCADO	VARIEDAD O TIPO	CAT.	CALIBRE mm.	DIA/MES				
					10/2	11/2	12/2	13/2	14/2
CLEMENTINA	Castellón Valencia	Hernandina Hernandina	I I	1X-3 1X-3	85,00	83,09	-	-	85,00
					75,00	75,00	75,00	75,00	75,00
LIMON	Alicante Málaga Murcia	Fino Fino Fino	I I I	3-4 3-4 3-4	82,79	83,29	83,79	83,29	83,29
					91,00	89,00	90,00	91,00	89,00
					85,50	86,50	86,50	86,00	86,00
NARANJA	Valencia	Salustiana	I	6-9	43,86	43,86	43,86	43,86	43,86
MANDARINA	Castellón Alicante Valencia	Nadorcott Ortanique Ortanique	I I I	1-2 1-2 1-2	-	-	135,00	135,00	140,00
					50,00	-	50,00	50,00	50,00
					63,00	63,00	63,00	63,00	63,00

FRUTAS DE PEPITA

PRODUCTO	MERCADO	VARIEDAD O TIPO	CAT.	CALIBRE mm.	DIA/MES				
					10/2	11/2	12/2	13/2	14/2
MANZANA	Girona	Fuji	I	70-80	86,38	86,38	86,38	86,38	86,38
	Girona	Golden Delicious	I	70-80	73,09	73,09	73,09	73,09	73,09
	Girona	Granny Smith	I	70-80	71,27	71,27	71,27	71,27	71,27
	Girona	Royal Gala	I	65-70	71,55	71,55	71,55	71,55	71,55
	Girona	Red Delicious	I	70-80	79,83	79,83	79,83	79,83	79,83
	Lleida	Fuji	I	70-80	63,00	64,00	63,00	-	68,00
	Lleida	Golden Delicious	I	70-80	59,32	60,26	60,00	59,05	59,18
	Lleida	Red Chief	I	70-80	66,95	68,99	66,63	66,99	70,21
	Lleida	Royal Gala	I	65-70	67,27	67,27	67,27	67,27	67,27
	Zaragoza	Grupo Reineta	I	85y+	-	79,91	81,06	87,75	-
	Zaragoza	Fuji	I	70-80	82,88	-	-	-	80,90
	Zaragoza	Grupo Gala	I	70y+	74,15	-	76,55	76,55	81,90
	Zaragoza	Red Chief	I	60-65	74,84	73,13	73,13	67,28	74,68
	Zaragoza	Golden Delicious	I	70-80	57,57	60,60	-	-	52,85
	Zaragoza	Verde Doncella	I	75y+	82,88	-	-	87,75	-
	PERA	Lleida	Blanquilla	I	55-60	78,04	78,09	76,74	77,33
Lleida		Conferencia	I	60-65	65,05	67,00	65,34	66,31	65,31
Lleida		Alejandrina	I	65-70	57,00	58,00	58,00	57,00	61,00
Lleida		Grand Champion	I	65-70	-	72,00	-	-	76,00
Zaragoza		Blanquilla	I	55-60	76,55	76,55	76,55	76,55	76,55
Zaragoza		Conferencia	I	60-65	69,65	62,90	-	70,49	-
Zaragoza		Williams	I	65-75	48,76	48,76	48,76	48,76	48,76

FRUTAS DE HUESO

PRODUCTO	MERCADO	VARIEDAD O TIPO	CAT.	CALIBRE mm	DIA/MES				
					10/2	11/2	12/2	13/2	14/2
AGUACATE	Granada	Hass	I	16-20	180,00	169,00	176,00	171,00	174,00

I-5 PRECIOS EN MERCADOS REPRESENTATIVOS - FRUTAS Y HORTALIZAS

PRECIOS DE PRODUCTOS NACIONALES

Mercados representativos de producción

Rgtos. CE 1234/2007 y 543/2011

En €/100 kg, a salida agrupación de productores, envasado, sin I.V.A, incluyendo el precio del envase.

HORTALIZAS

PRODUCTO	MERCADO	VARIEDAD O TIPO	CAT.	CALIBRE mm.	DIA/MES				
					10/2	11/2	12/2	13/2	14/2
AJO	Córdoba	Blanco	I	50-60	132,00	132,00	132,00	132,00	132,00
	Córdoba	Morado	I	45-55	128,00	128,00	128,00	128,00	128,00
	Córdoba	Spring Blanco	I	50-60	130,00	130,00	130,00	130,00	130,00
	Córdoba	Spring Violeta	I	50-60	130,00	130,00	130,00	130,00	130,00
	Cuenca	Blanco	I	50-60	117,00	117,00	117,00	117,00	117,00
	Cuenca	Morado	I	45-55	150,00	150,00	150,00	150,00	150,00
BERENJENA	Almería	Alargada	I	40y+	84,50	86,50	79,17	80,00	83,30
CALABACÍN	Almería	-	I	14-21	38,24	36,50	35,90	36,50	33,14
CHAMPIÑÓN	La Rioja	Cerrado	I	30-65	145,59	145,78	145,83	145,61	145,75
COLIFLOR	La Rioja	Coronada	I	-	20,45	20,45	20,45	20,45	20,45
FRESA	Huelva	-	I	-	168,00	173,00	178,00	168,00	168,00
JUDÍA VERDE	Almería	Plana	I	-	-	178,00	180,00	-	192,00
	Granada	Plana	I	-	301,65	274,38	287,60	290,91	284,30
LECHUGA	Murcia	Iceberg	I	400g.y+	72,00	72,00	72,00	72,00	72,00
PEPINO	Almería	Liso	I	350-500 gr	145,00	134,00	132,00	140,00	138,00
	Almería	Corto	I	-	96,00	88,50	78,00	74,50	86,50
PIMIENTO	Almería	Cuadrado color (rojo y amarillo)	I	70y+	102,00	-	110,00	-	101,00
	Almería	Cuadrado Verde	I	70y+	81,00	85,00	87,50	98,00	107,00
	Almería	Verde Alargado	I	40y+	62,00	-	68,00	-	65,88
TOMATE	Almería	Racimo	I	-	67,00	68,00	70,00	-	71,00
	Almería	Redondo	I	57-100	66,77	67,57	69,68	70,60	71,66
	Canarias	Redondo	I	57-100	41,86	41,86	41,86	41,86	41,86
	Granada	Redondo	I	57-100	60,00	58,00	60,00	58,00	57,00
	Granada	Cereza	I	-	188,00	180,00	187,00	183,00	188,00
	Murcia	Racimo	I	-	100,00	100,00	100,00	100,00	100,00
	Murcia	Redondo	I	57-100	68,09	68,09	68,09	68,09	68,09
ZANAHORIA	Cádiz	-	I	-	56,00	56,00	56,00	56,00	56,00

I-6 PRECIOS EN MERCADOS REPRESENTATIVOS VACUNO Y OVINO

A) BOVINO

**1.- PRECIO MEDIO NACIONAL (Euro/100 kg Canal) DE CANALES DE BOVINO PESADO
SEGÚN MODELO COMUNITARIO DE CLASIFICACIÓN R(CE) Nº 1249/2008.**

CATEGORÍA	CLASE DE CONFORMACIÓN Y DE ESTADO DE ENGRASAMIENTO	Semana 03-09/02 2014	Semana 10-16/02 2014	Variación
Categoría A: Canales de machos jóvenes sin castrar de más de un año y menos de dos años	Muy buena y poco cubierta (U-2)	421,55	416,04	-5,51
	Muy buena y cubierta (U-3)	407,83	407,25	-0,58
	Precio medio ponderado Categoría U	412,91	410,50	-2,40
	Buena y poco cubierta (R-2)	403,57	399,01	-4,56
	Buena y cubierta (R-3)	395,92	391,54	-4,38
	Precio medio ponderado Categoría R	398,75	394,31	-4,44
Categoría D: Canales de hembras que hayan parido	Mediocre y poco cubierta (P-2)	195,84	199,88	4,03
	Mediocre y cubierta (P-3)	205,73	208,04	2,31
	Precio medio ponderado Categoría P	202,47	205,34	2,88
	Buena y cubierta (R-3)	242,83	251,88	9,05
	Buena y grasa (R-4)	279,88	283,33	3,45
	Precio medio ponderado Categoría R	252,09	259,75	7,65
Categoría E: Canales de otras hembras	Muy buena y poco cubierta (U-2)	424,14	432,25	8,11
	Muy buena y cubierta (U-3)	434,81	428,51	-6,30
	Precio medio ponderado Categoría U	429,26	430,45	1,19
	Buena y poco cubierta (R-2)	412,84	416,50	3,66
	Buena y cubierta (R-3)	419,48	416,14	-3,34
	Buena y grasa (R-4)	384,94	394,32	9,38
Precio medio ponderado Categoría R	413,13	414,59	1,46	
Categoría O: Canales de otras hembras	Menos buena y poco cubierta (O-2)	384,25	383,43	-0,81
	Menos buena y cubierta (O-3)	385,29	390,86	5,57
	Menos buena y grasa (O-4)	408,99	414,60	5,61
Precio medio ponderado Categoría O	385,67	387,80	2,13	

I-6 PRECIOS EN MERCADOS REPRESENTATIVOS VACUNO Y OVINO**2.-PRECIO MEDIO NACIONAL DEL BOVINO (Euro/100 kg)**

BOVINO VIVO	Semana 03-09/02 2014	Semana 10-16/02 2014	Variación
Machos hasta 480 Kg. vivo	237,57	237,55	-0,02
Machos de más de 480 kg. vivo	222,79	222,80	0,01
Hembras que hayan parido	104,69	103,21	-1,48
Otras hembras de hasta 380 Kg. vivo	249,51	249,51	0,00
Otras hembras de más de 380 Kg. vivo	242,72	242,72	0,00

3.-PRECIO MEDIO NACIONAL DE OTROS ANIMALES DE LA ESPECIE BOVINA (R(CE) N° 2273/2002).

OTROS BOVINOS	Semana 03-09/02 2014	Semana 10-16/02 2014	Variación
Terneros de ocho días a cuatro semanas			
tipo cruzado	302,75	302,75	0,00
tipo frisón/país	79,75	83,25	3,50
<i>Media ponderada nacional (Euro/Cabeza)</i>	191,25	193,00	1,75
Bovinos ligeros comprendidos entre seis y doce meses			
tipo cruzado	281,02	286,72	5,70
tipo frisón/país	199,89	202,80	2,91
<i>Media ponderada nacional (Euro/100 kg Vivo)</i>	252,63	257,35	4,72

B) CORDEROS**1.-PRECIOS MEDIOS NACIONALES DE CANALES DE OVINO FRESCAS O REFRIGERADAS R(CE) N° 315/2002
. Euro/100 Kg Canal**

CORDEROS I y II	Semana 03-09/02 2014	Semana 10-16/02 2014	Variación
Corderos I (12 a 13 kg/canal)	540,63	542,59	1,96
Corderos II (13,1 a 16 kg/canal)	431,64	433,17	1,52
<i>Media ponderada</i>	486,13	487,88	1,74

2.-PRECIOS MEDIOS DE CANALES DE OVINO FRESCAS O REFRIGERADAS EN LOS MERCADOS NACIONALES REPRESENTATIVOS PARA LA C.E.

MERCADO REPRESENTATIVO Cordero 9-19 kg	Semana 03-09/02 2014	Semana 10-16/02 2014	Variación
Mat. Valencia	606,12	606,12	0,00
Mercabarna	468,09	502,92	34,83
Mercamadrid	496,56	516,56	20,00
Albacete	561,99	561,99	0,00
Extremadura	512,42	512,42	0,00
Medina del Campo	552,50	552,50	0,00
Talavera de la Reina	493,79	493,79	0,00
Zaragoza	578,35	578,35	0,00
<i>Media ponderada nacional</i>	537,10	538,95	1,86

PRECIOS EN MERCADOS REPRESENTATIVOS - PRODUCTOS GANADEROS**D) - PORCINO**

CLASIFICACIÓN EUROPEA (CE) Nº 1249/2008.

Euro/100 kg Canal

MERCADO REPRESENTATIVO	Clase E			Clase U			Clase R		
	Semana 03-09/02 2014	Semana 10-16/02 2014	Variación	Semana 03-09/02 2014	Semana 10-16/02 2014	Variación	Semana 03-09/02 2014	Semana 10-16/02 2014	Variación
LONJAS									
Ebro	167,33	166,19	-1,14	156,19	156,06	-0,13	154,65	154,53	-0,12
Mercalleida	166,50	165,37	-1,13	155,42	155,30	-0,12	153,89	153,76	-0,13
Segovia	170,63	168,64	-1,99	159,28	158,36	-0,92	172,74	171,43	-1,31
Silleda	164,47	159,28	-5,19	153,52	149,57	-3,95	--	--	--
Conjunto de Lonjas Media Ponderada	160,87	159,16	-1,71	156,51	156,08	-0,43	158,19	157,80	-0,39
MATADEROS Media Ponderada	190,62	190,03	-0,58	185,45	186,35	0,91	187,65	187,99	0,34
Media Nacional	175,74	174,60	-1,15	170,98	171,22	0,24	172,92	172,89	-0,03

PRECIOS EN MERCADOS REPRESENTATIVOS - PRODUCTOS GANADEROS - PORCINO.**E) - PORCINO PRECOZ
LECHONES, OTRAS CALIDADES.**

Euro/100 Kg vivo

Cerdas de Desvieje	Semana 03-09/02 2014	Semana 10-16/02 2014	Variación
Cerdas de Desvieje	69,04	67,13	-1,92
CERDOS CEBADOS			
Categoría U	124,21	124,40	0,19
LECHONES			
Lleida.Base 20kg de peso.	242,50	247,50	5,00
Segovia.Base 20kg de peso.	267,50	267,50	0,00
Normal.Base 20kg de peso.	256,12	260,04	3,93

F) -TRONCO IBÉRICO

Euro/100 Kg vivo

LECHONES	Semana 03-09/02 2014	Semana 10-16/02 2014	Variación
Base 23 Kg.	508,22	511,29	3,07
DESVIEJE			
Reproductores de desvieje	165,22	173,91	8,70
CEBADOS			
Marranillos, de 35 a 60 Kg.	400,00	400,00	0,00
Primals, de 60 a 100 Kg.	--	--	--
Cerdos cebados de pienso (extensivo)	248,08	248,08	0,00
Cerdos cebados de bellota	287,61	287,61	0,00

I
S C



GOBIERNO
DE ESPAÑA

MINISTERIO
DE AGRICULTURA, ALIMENTACIÓN
Y MEDIO AMBIENTE